

1. Canalisation de prolongement du réseau « Gendarmerie »
2. Canalisation de prolongement du réseau « Sablière »
3. Canalisations diverses dans la pente des terrains OD954/953
4. Canalisations de refoulement sur la route du Puy d'Or

## Travaux d'assainissement

Projet de construction d'une  
station de pompage

**MÉTROPOLE**

**GRAND**

**LYON**

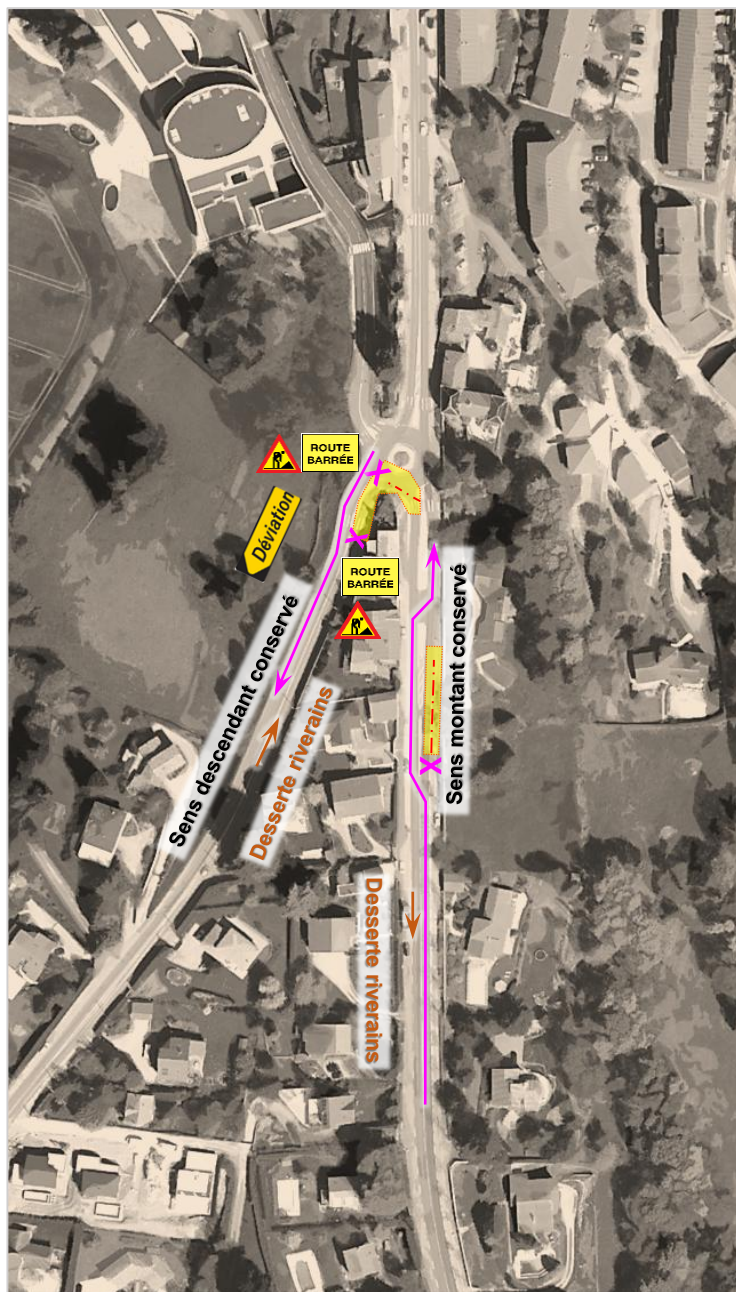
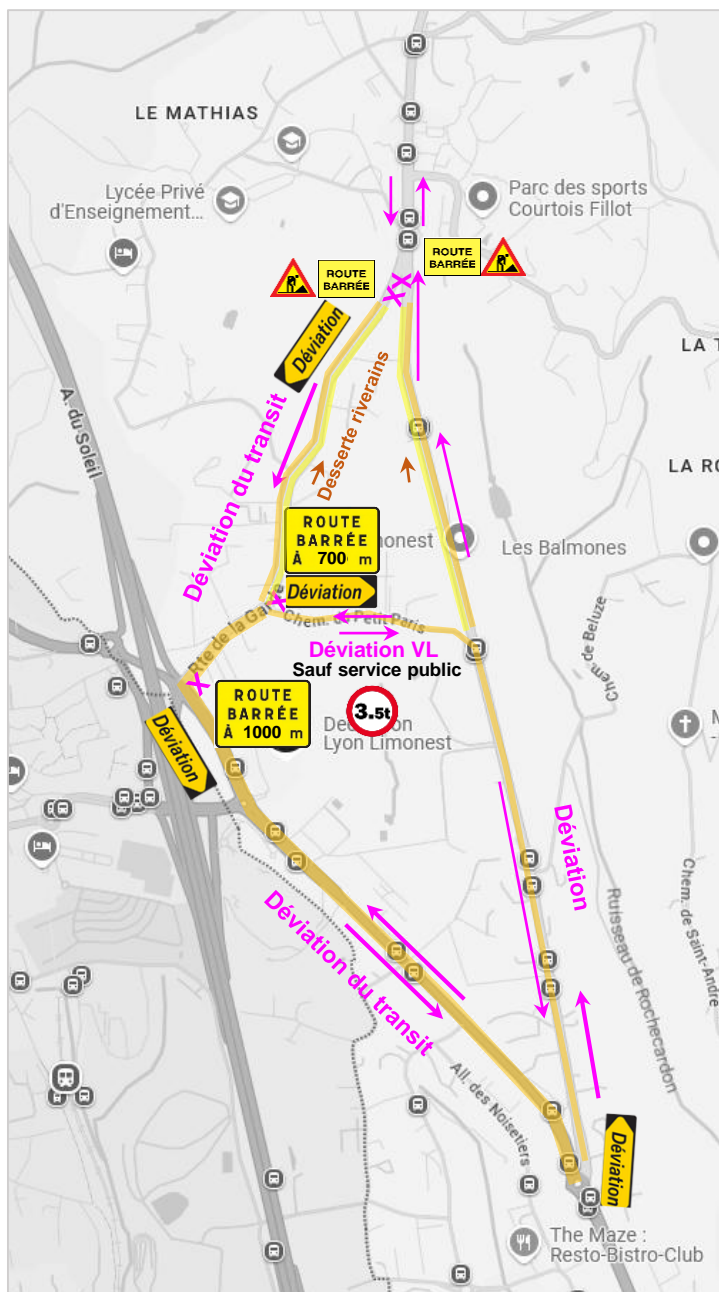

## Étape 1 : giratoire + amorce rte du Puy d'Or

**Durée estimée :** 5 jours, semaine du 9/02 au 13/02/26

### **Impact :**

- sens descendant de la rte du Puy d'Or fermé localement
- sens montant de la rte de la Garde fermé localement

### **Déviations :**

- OM via le chemin du Petit Paris
- Déviation de transit via route de la Garde et D306

## **Travaux d'assainissement**

Projet de construction d'une  
station de pompage

**MÉTROPOLE**

**GRAND**

**LYON**



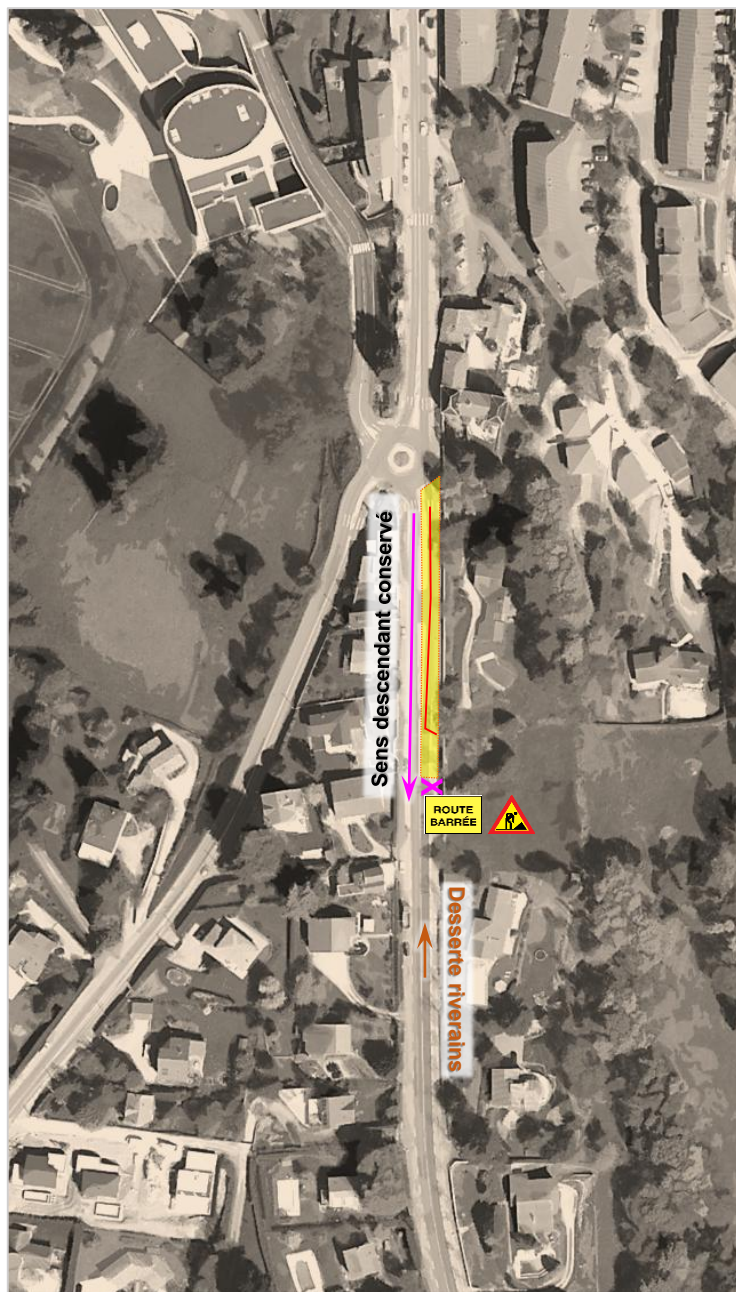
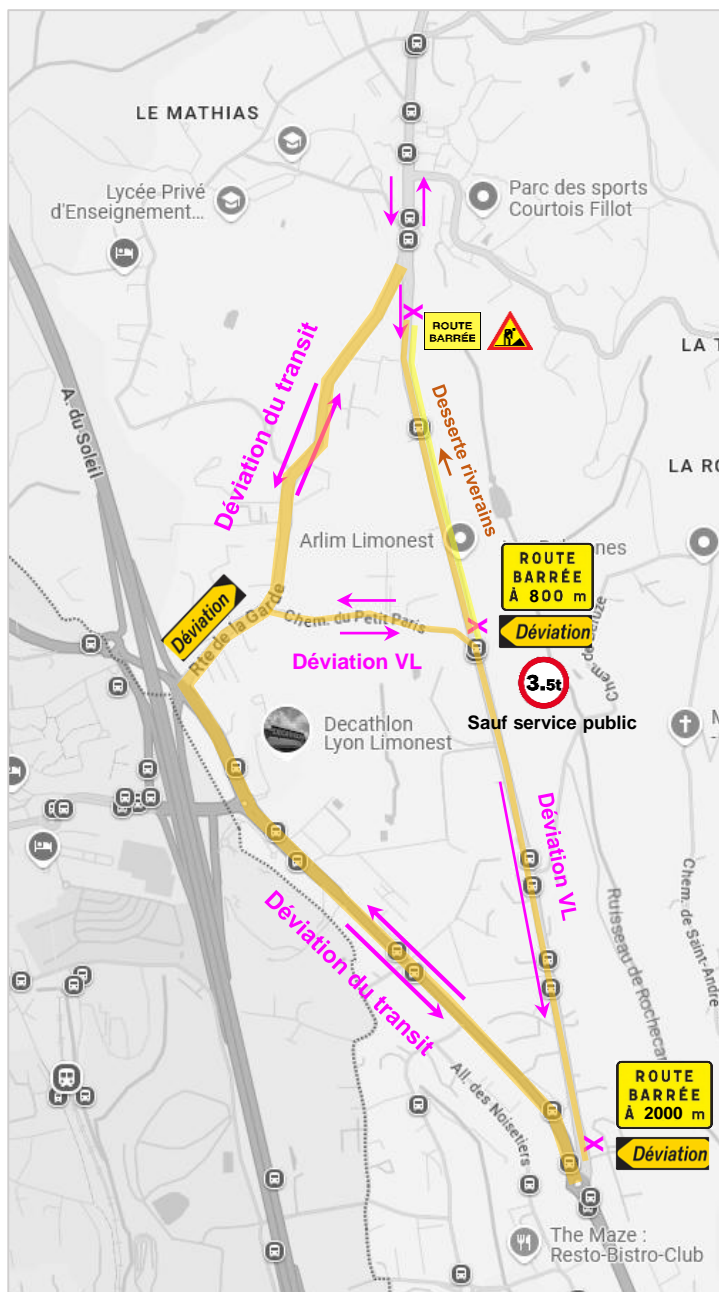

**Étape 2 :** fin de la tranchée sur la route du Puy d'Or

**Durée estimée :** 5 jours, semaine du 16/02 au 20/02/26

**Impact :**

- sens montant de la route du Puy d'Or fermé localement

**Déviations :**

- OM via le chemin du Petit Paris
- Déviation de transit via route de la Garde et D306

## Travaux d'assainissement

Projet de construction d'une  
station de pompage

**MÉTROPOLE**

**GRAND**

**LYON**